

Dokumentation



Infoabend Agenda 21 Pram
21. Juli 2022

SPES Zukunftsakademie

Dirn Sabine Wurzenberger • Gemeinde und Regionen
TEL +43 (0)7582 82123-48 • wurzenberger@spes.co.at
SPES GmbH, Panoramaweg 1, A-4553 Schlierbach • www.spes.co.at

1. Agenda 21 Pram

Der Gemeinderat der Gemeinde Pram hat beschlossen, einen Agenda 21 Prozess in der Gemeinde zu starten, um gemeinsam mit der Bevölkerung nachhaltige Ideen für den Ort aufzuspüren und in Umsetzung zu bringen und ein Zukunftsprofil für Pram zu formulieren. Dieses soll die wesentlichen Leitthemen und erstrebenswerten Zukunftsziele für die nächsten Jahre enthalten, identitätsstiftend und umsetzungsorientiert sein und die 17 weltweiten Nachhaltigkeitsziele (SDGs) unterstützen.

Begleitet wird der vom Land Oberösterreich geförderte Agenda 21-Prozess von Sabine Wurzenberger von der SPES Zukunftsakademie sowie von Stefanie Moser von Seiten des Regionalmanagements OÖ.

2. Informationen zur Agenda 21

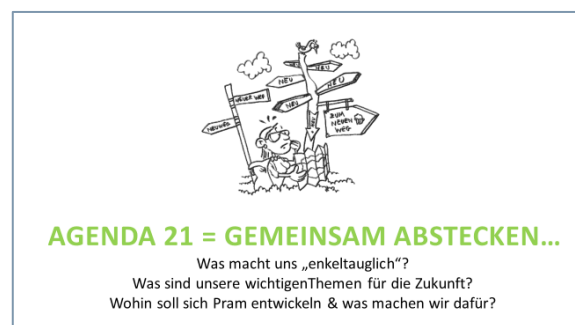
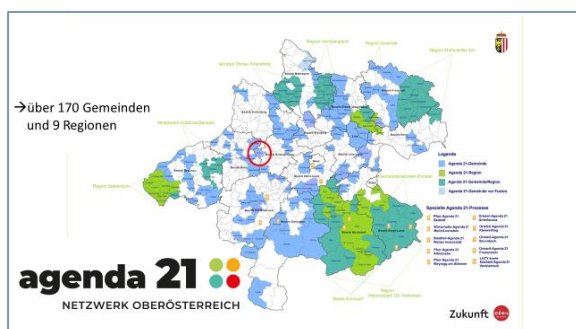
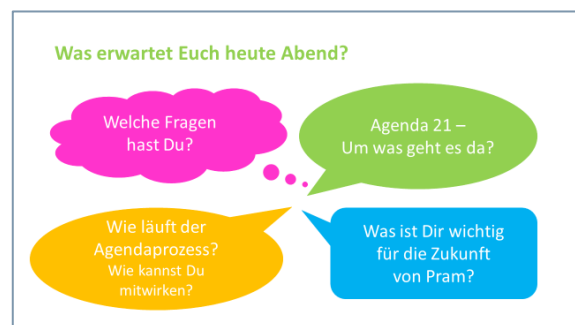
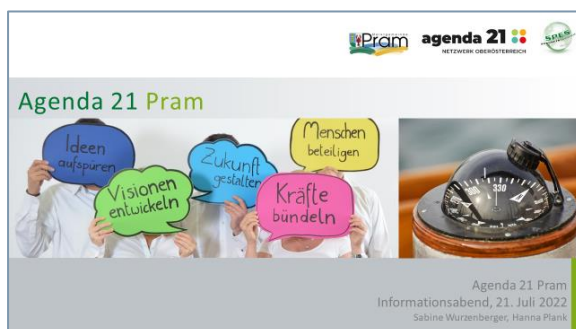

3. Ergebnisse der Gruppendiskussionsphase

Was denkst du? ...



Was taugt Dir an/in Pram?
Was macht Pram besonders?

Was ist in Pram für eine gute Zukunft wirklich wichtig?
Worauf sollten wir Augenmerk legen?

Was taugt mir an/in Pram?

Was macht uns besonders?

Unser Vereinsleben und der generationsübergreifende Zusammenhalt

- Aktives, intaktes Vereinswesen (3x)
- Unser Vereinsleben macht den Ort lebendig
- Generationenübergreifendes Verständnis – Jung & Alt sitzen zusammen

Unsere Kinderbetreuungs- und Bildungsangebot

- Betreuungs- und Bildungsangebot für Kinder und Jugendliche
- Unsere Schulen
- Von der Krabbelstube bis zur Mittelschule gibt es alles

Unsere Kultur-, Freizeit- und Erholungsangebote

- Sportanlagen
- Dichtes Wegenetz
- Kulturangebot
- Furthmühle

Unsere Ländlichkeit, gepaart mit guter Erreichbarkeit

- Ländlicher Wohnraum mit viel Natur (2x)
- Gute Verkehrsanbindung (2x)
- Öffentlicher Verkehr, Bahnhof

Unsere intakte Infrastruktur

- Örtliche Infrastruktur
- Super Infrastruktur, es gibt alles, was man vor Ort so braucht
- Gastronomie
- Spar
- Arzt
- ASZ
- Arbeitsgeber

Unsere lebenswerte Region

- Angebot in der Region
- Lebenswerte Region

Was ist in Pram für eine gute Zukunft wirklich wichtig? Worauf sollten wir Augenmerk legen?

Nahversorgung erhalten und ausbauen

- Nahversorgung erhalten bzw. ausbauen
- Örtliche Nahversorgung sicherstellen
- Regionalität – Produkte etc.
- Wirtshaus erhalten
- Arzt, Geschäft, Freizeitangebote...
- Unsere Infrastruktur zukunftsfit gestalten

Leistbarer Wohnraum

- Wohnen in Pram
- Leistbarer Wohnraum
- Leistbares Wohnen durch Nutzen von Leerstand/Bestehendem

Dorfgemeinschaft stärken

- Gemeinschaftsgefühl stärken/schaffen
- Do keman d'Leit zaum
- Zusammenhalt der Bürger:innen stärken

Nachhaltige, sichere Mobilität im Zentrum

- Lebensqualität erhalten, ausbauen: Verkehr, Lärm, Tempo 30 im Ortskern...

Modernes Landleben

- Landleben gepaart mit hochwertigen Arbeitsplätzen
- Für zukünftige Generationen attraktiv bleiben
- Junge Pramer:innen halten oder zurückgewinnen (nach Ausbildung...)

4. Impressionen aus der gemeinsamen Arbeitsphase









5. Das Kernteam

Agenda 21 Pram
Wie läuft der Beteiligungsprozess?



The diagram illustrates the process flow. It starts with a yellow arrow pointing right, labeled 'Infoabend, Kernteam'. Below this arrow is a green arrow pointing right, labeled 'Öffentlichkeitsarbeit: Gemeindeforum, Gemeindefest, Medien...'. A green circle with the word 'GO!' is positioned between the two arrows, indicating the start of the public work phase.



Kernteam
Ca. 10 Personen
möglichst bunt ☺

- „Steuerung“ im Prozess - planen, koordinieren, organisieren...
- Überparteilich, Schnittstelle Politik – Verwaltung – Bürger:innen
- Trifft sich regelmäßig im Prozess (ca. 6 Treffen)

Zu Beginn des Agenda 21 Prozesses in Pram wird ein Kernteam gebildet und die Öffentlichkeitsarbeit gestartet. Das Kernteam übernimmt zusammen mit der Prozessbegleitung die Steuerung des Prozesses im Ort. Die Kernteammitglieder treffen sich regelmäßig zu Kernteam-Treffen und übernehmen auch Aufgaben, die sie verantwortungsvoll durchführen. Die Zusammensetzung des Kernteams soll die Vielfalt der Lebensbereiche der Gemeinde Pram widerspiegeln, zum Beispiel:

- Zugezogene und Alteingesessene
- Engagierte Bürger/innen
- Gemeindevandatar/innen
- Gemeindeverwaltung
- Vertreter/in von Kindergärten, Bildungsinstitutionen, Elternvereinen
- Unternehmer/innen, Landwirte/innen
- Vereine, Kultur- und Umweltinitiativen
- Kirchliche, soziale und karitative Gruppierungen
- Kreative...

Die Zusammensetzung ist im Idealfall in Hinsicht auf Alter, Geschlecht und "Mandatsträger/innen-Ehrenamtliche" ausgewogen.

Das 1. Kernteamtreffen findet am 23.8.2022 um 18.30h am Gemeindeamt statt.

6. Informationen zum Prozessablauf der Agenda 21 Pram

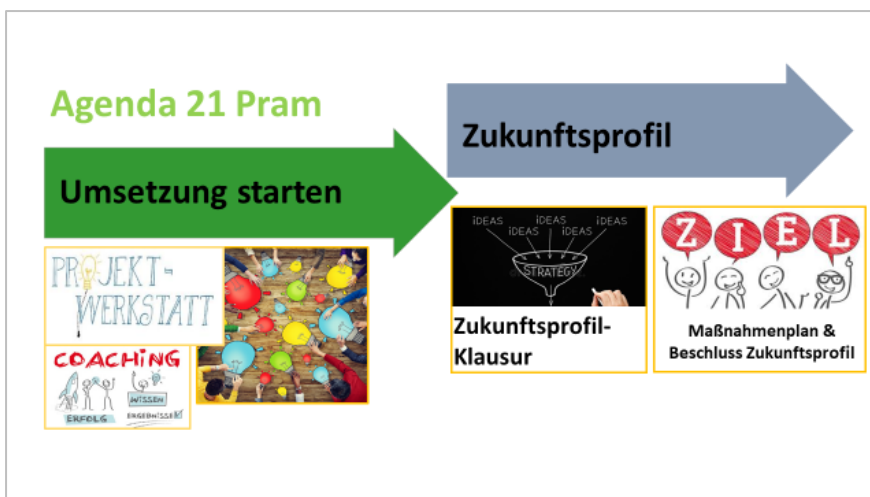

7. Die nächsten Schritte & Termine



8. Teilnehmer:innen beim Infoabend



Vorname	Nachname
Ludwig	Reitböck
Lukas	Meingaßner
Alois	Wimmesberger
Elsa	Reichardt
Maximilian	Lindinger
Michael	Vormayr
Johannes	Lindinger
Christoph	Hellwagner
Ingrid	Meingassner
Florian	Mandl
Viktoria	Stiglbrunner
Johann	Falter
Johann	Möseneder
Günther	Stiglbrunner
Daniel	Bernhard
Klaudius	Fleischanderl
Michaela	Rockenschaub
Claudia	Raschhofer
Friedrich	Gumpinger
Johannes	Korntner

Stefan	Wimmer
Katharina	Zauner
Michael	Matzner
Hanna	Plank
Stefanie	Moser
Sabine	Wurzenberger

9. Stimmungsbild beim Heimgehen ☺

Ich freue mich schon sehr auf die Zusammenarbeit mit Euch!

f.d. Protokoll: Sabine Wurzenberger

